Her Hafta Cumartesi Günleri Çıkar

Sayı: 58 5 Haziran 1965 50 Kuruş

ZIPZIP

7 den 77 ye kadar her gencin mecmuası

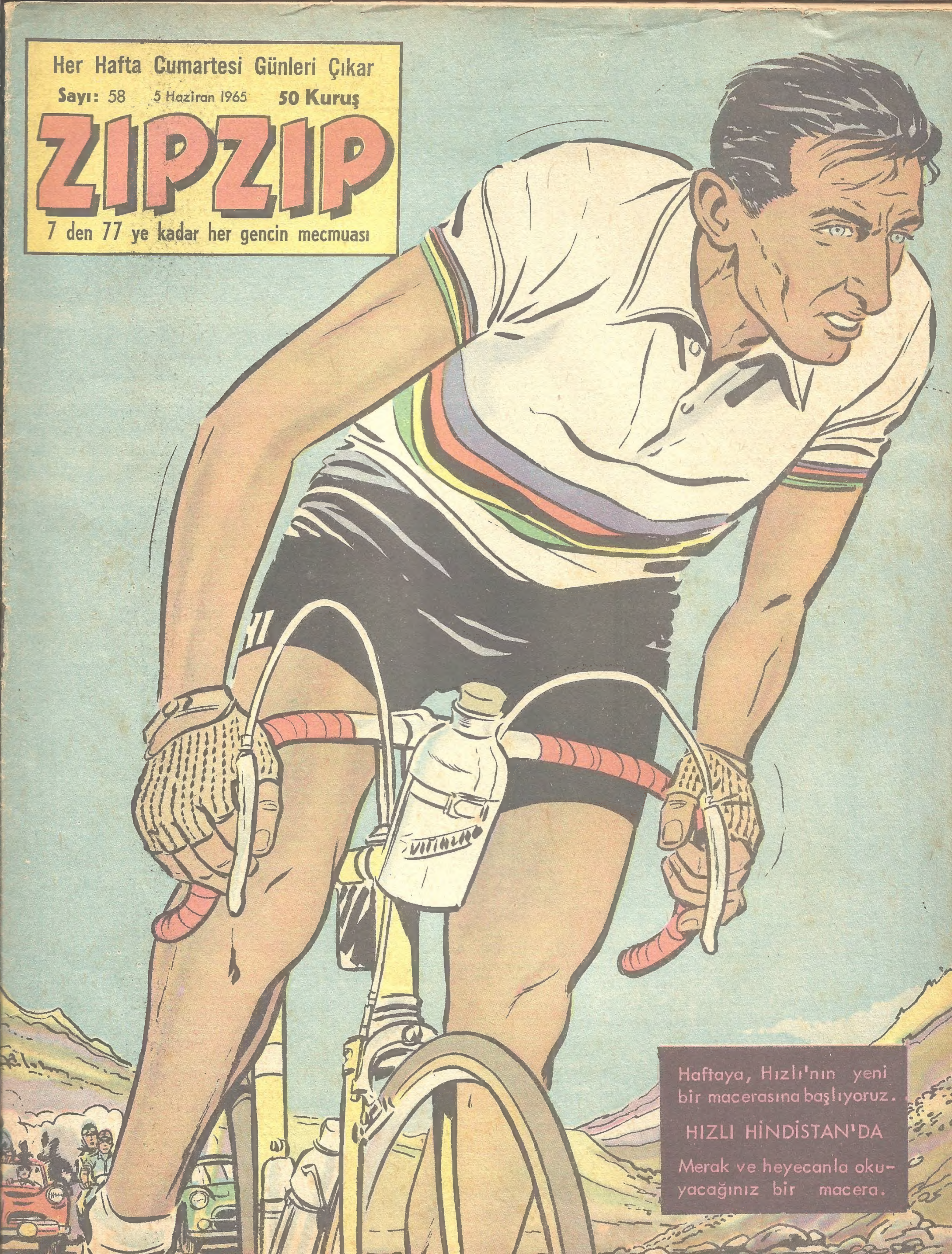

Haftaya, Hızlı'nın yeni bir macerasına başlıyoruz.

HIZLI HİNDİSTAN'DA

Merak ve heyecanla okuyacağınız bir macera.

CERİ ve KÜÇÜK ŞEYTAN

Ceri, Cimi, Piyer bir turnuva dönüşü ünlü futbolcu Vensan Larşe ile tanışmışlardır. Sporcuları koruyan Bay Bertol, onları kendi evinde misafir edecek.

GERÇEKTEN DE BAY BERTOL, ONLARI BEKLEMEKTEN ÇOK SIKILMIŞTI...
EFENDİM, MÜSAADENİZLE HATIRLATAYIM. BU ÜÇÜNCÜ VİSKİ...
N'OLACAK YANİ ?
FAZLASI KARACİĞERE DOKUNUR DA...
SIKINTIDAN ÇATLIYACAK HALDEYİM... ANLADIN MI ?..
EVET EFENDİM!
İÇKİNİN SIKINTIYI DAĞITACAĞINA İNANMAM...
GALİBA ONLAR EFENDİM!
TÜÜÜÜT!
MÂŞALLAH, PEK ERKEN GELDİLER! HIK.. BEKLEMEKTEN HAFAKANLAR BASTI..
KOŞUP KAPIYI AÇAYIM...
BONSUVAR BAYLAR... ÇOK MERAK ETTİ BAY BERTOL. SİZLERİ KÜTÜPHANEDE BEKLİYOR...
AMAN YARABBİ !.. YOKSA..? İNŞALLAH İŞ İŞTEN GEÇMİŞ DEĞİLDİR...
DEVAMI GELECEK SAYIDA

Yaman Gazeteci Rik

Gazeteci Rik, kayıp arkadaşı Bob'u ararken korkunç olaylarla karşılaşmış, ölüm tehlikeleri atlatmıştır. Serüven devam ediyor.

1

BURDAN UZAKLAŞMALI. ÇEVREDEN BİR GÖREN OLABİLİR...
VİLLÂDA...
N'OLDU ÖYLE..BİR SİLÂH PATLADI GALİBA...
BEN DE DUYDUM!
GALİBA YAKINDAN ATILDI...
GARİP ŞEY... KİM OLABİLİR.?!
BELKİ KARL'DIR.
EĞER O HAYDUT YAPTIYSA BU İŞİ BİTTİK DEMEKTİR. ÖRTBAS ETMELİYİZ HE- MEN BUNU.
SON KURŞUNLA YA- RALANMIŞ OLAN RİK SUYÜZÜNE ÇIKMAK İÇİN ZORLA YÜZÜ- YORDU...
ŞU KAYALIĞA BİR VARABİL- SEM...
BÜTÜN GÜCÜNÜ TOPLA- YARAK ORAYA DOĞRU YÜZÜYORDU...
BİRDEN KENDİNİ BİR SU ANAFORUNA KAPTIRDI...
BUNDAN KURTULMAYA ÇALIŞIYORDU... ANCAK...
...KUVVETİ TÜKENMEK ÜZEREYDİ...
DEVAMI GELECEK SAYIDA

BEŞ YARIŞ

Vayant otomobil fabrikasının kalburüstü yarışçılarında üçü, yarışmalara katılmak üzere Amerika'ya gelmişlerdir. Con ve Stiv ekib'in favorilerdir.

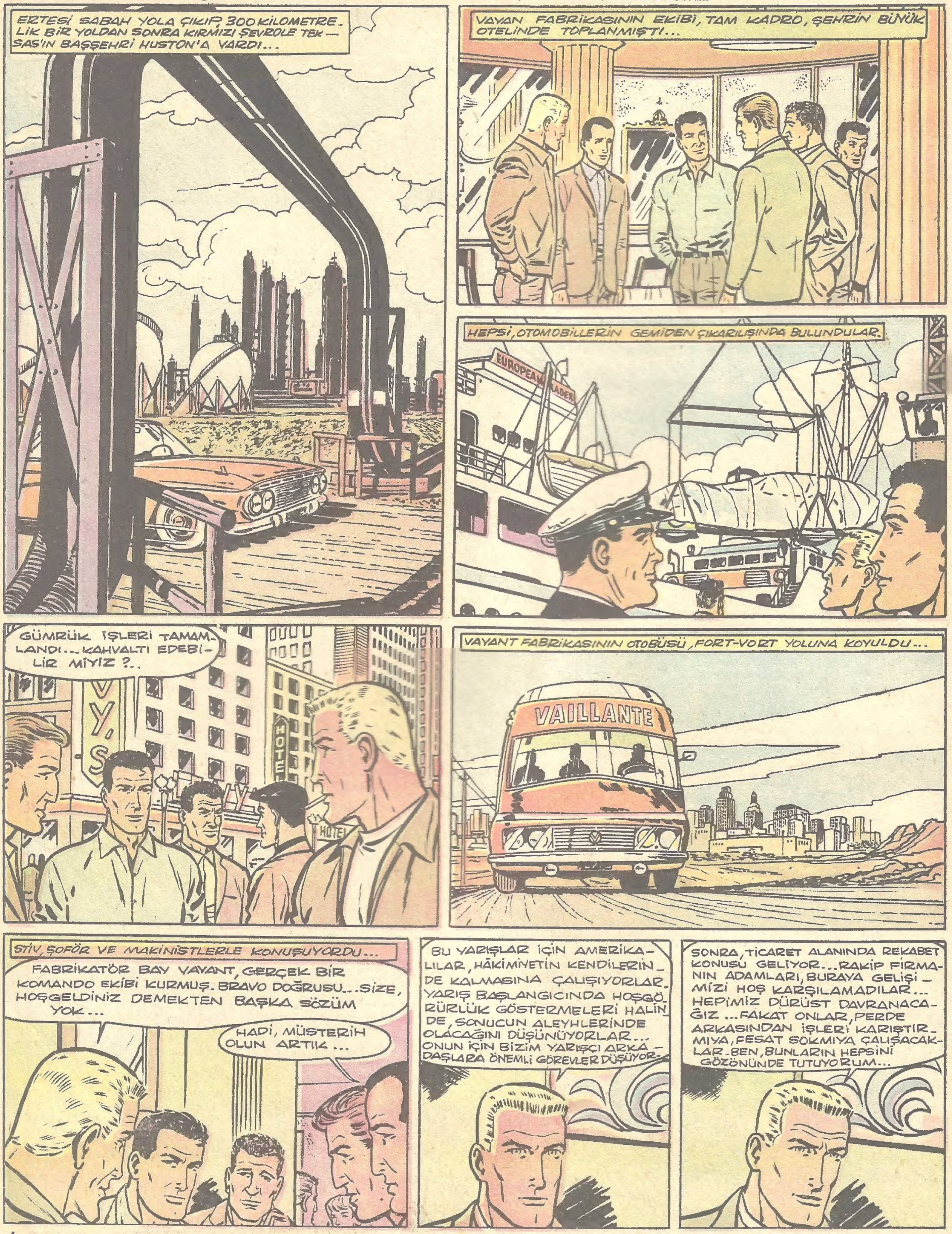

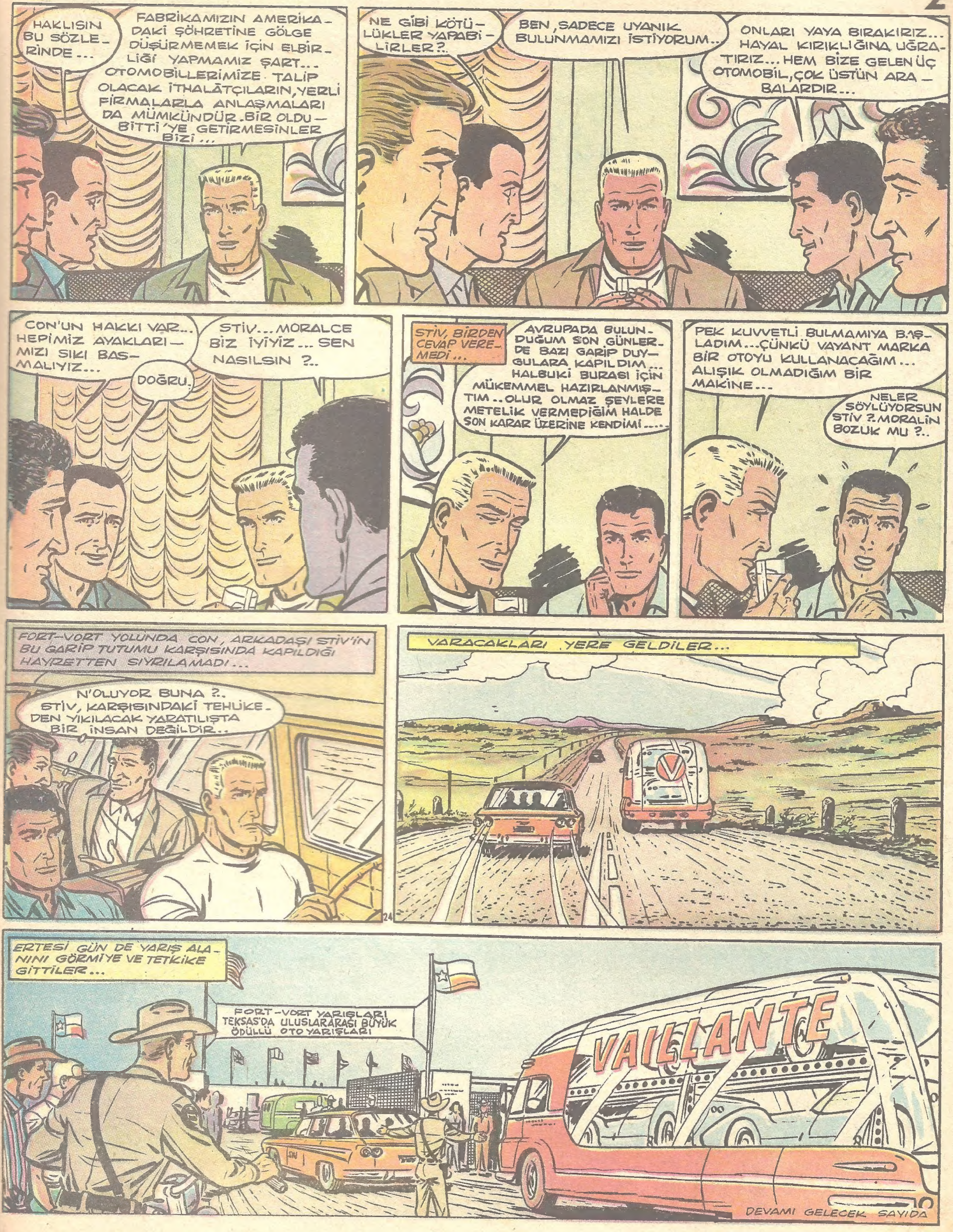
HAKLISIN BU SÖZLERİNDE...
FABRİKAMIZIN AMERİKADAKİ ŞÖHRETİNE GÖLGE DÜŞÜRMEMEK İÇİN ELBİRLİĞİ YAPMAMIZ ŞART... OTOMOBİLLERİMİZE TALİP OLACAK İTHALÂTÇILARIN, YERLİ FİRMALARLA ANLAŞMALARI DA MÜMKÜNDÜR. BİR OLDU-BİTTİ'YE GETİRMESİNLER BİZİ...
NE GİBİ KÖTÜLÜKLER YAPABİLİRLER?..
BEN, SADECE UYANIK BULUNMAMIZI İSTİYORUM...
ONLARI YAYA BIRAKIRIZ... HAYAL KIRIKLIĞINA UĞRATIRIZ... HEM BİZE GELEN ÜÇ OTOMOBİL, ÇOK ÜSTÜN ARABALARDIR...
CON'UN HAKKI VAR... HEPİMİZ AYAKLARIMIZI SIKI BASMALIYIZ...
DOĞRU.
STİV... MORALCE BİZ İYİYİZ... SEN NASILSIN ?..
STİV, BİRDEN CEVAP VEREMEDİ...
AVRUPADA BULUNDUĞUM SON GÜNLERDE BAZI GARİP DUYGULARA KAPILDIM... HALBUKİ BURASI İÇİN MÜKEMMEL HAZIRLANMIŞTIM.. OLUR OLMAZ ŞEYLERE METELİK VERMEDİĞİM HALDE SON KARAR ÜZERİNE KENDİMİ....
PEK KUVVETLİ BULMAMIYA BAŞLADIM... ÇÜNKÜ VAYANT MARKA BİR OTOYU KULLANACAĞIM... ALIŞIK OLMADIĞIM BİR MAKİNE...
NELER SÖYLÜYORSUN STİV ?. MORALİN BOZUK MU ?..
FORT-VORT YOLUNDA CON, ARKADAŞI STİV'İN BU GARİP TUTUMU KARŞISINDA KAPILDIĞI HAYRETTEN SIYRILAMADI...
N'OLUYOR BUNA ?.. STİV, KARŞISINDAKİ TEHLİKEDEN YIKILACAK YARATILIŞTA BİR İNSAN DEĞİLDİR..
VARACAKLARI YERE GELDİLER...
ERTESİ GÜN DE YARIŞ ALANINI GÖRMİYE VE TETKİKE GİTTİLER...
FORT-VORT YARIŞLARI TEKSAS'DA ULUSLARARASI BÜYÜK ÖDÜLLÜ OTO YARIŞLARI
VAILLANTE
DEVAMI GELECEK SAYIDA

Acar Cek'in Maceraları

Acar Cek karışık bir işi aydınlatmıştır. Haydutları kanunun pençesine teslime hazırlanmaktadır. Fakat haydutlar tehlikeyi sezmişlerdir.

FAKAT AŞAĞIDA BİRİSİ BU TEHLİKEYİ GÖRMUŞTÜ.
PANG
BİL, SAKLANDIĞI YERDEN ÇIKARAK CEK'İN YANINA KOŞTU...
ELİM TİTREMEDEN KOLAY-LIKLA KESİYORUM İPLERİ CEK...
TEŞEKKÜR EDERİM BİL... İYİ NİŞANCIYMIŞSIN... ÇABUK OL... BENİ VURMAYA KALKIŞAN KAÇTI... ONU YAKALIYAYIM...
BEN DE GELİYORUM.
ZAHMET ETME... TEK BAŞIMA YAPARIM O İŞİ... ONUNLA GÖRÜLECEK BİR HESABIM VAR...
SANŞEZ, TEHLİKELİ BİR YERE GELMİŞTİ... İLERLEMESİNE İMKÂN YOKTU...
BİR KAYADAN ÖTEKİNE ATLADI...
DEVAMI GELECEK SAYIDA

PİLOTUN SIRRI

Ünlü havacı Dan Kuper'in düşmanları, İzci Hadlı yeni uçağı kendilerine teslim etmesi şartıyle babasını serbest bırakacaklarını Kuper'e bildirmişlerdir.

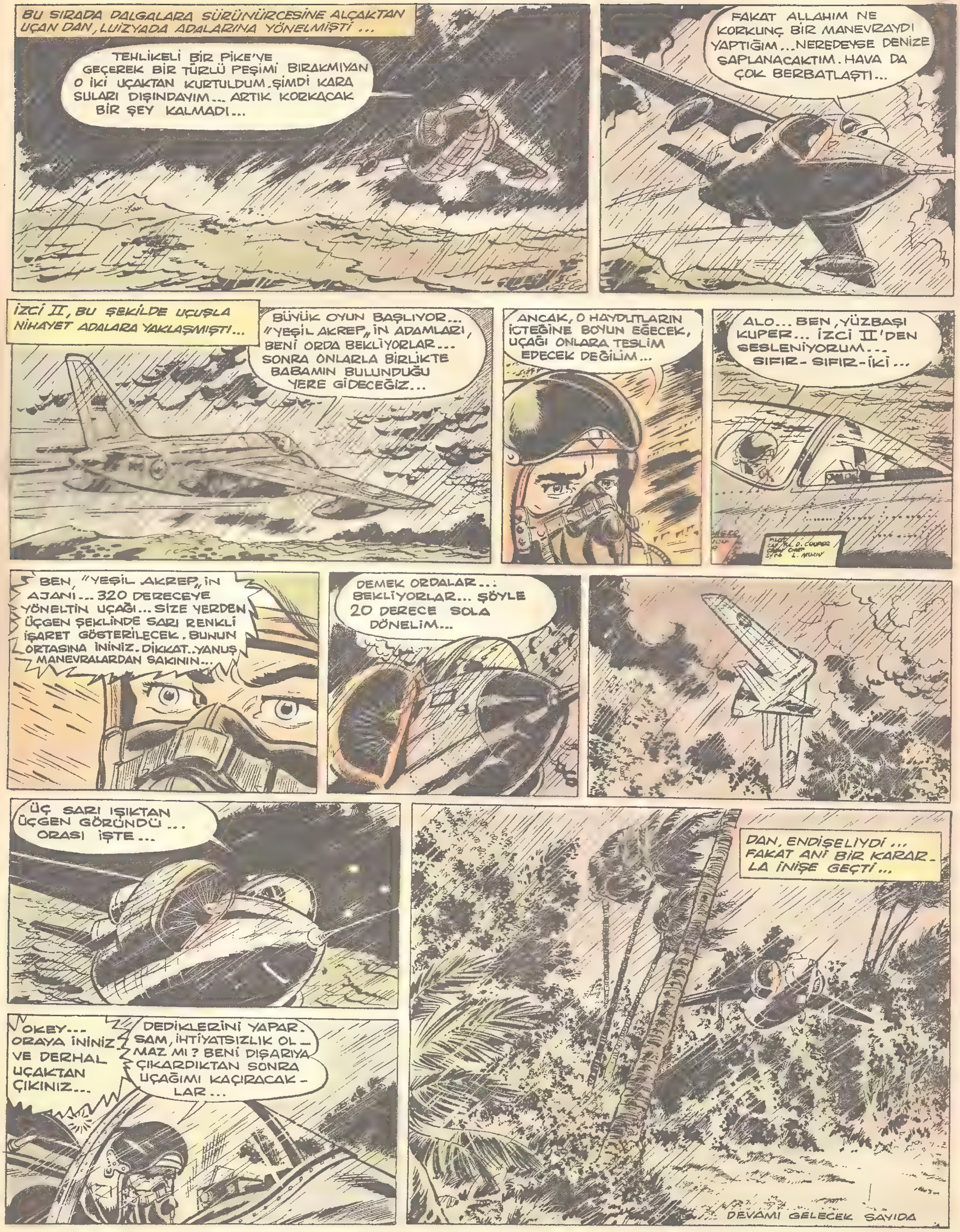
BU SIRADA DALGALARA SÜRÜNÜRCESİNE ALÇAKTAN UÇAN DAN, LUİZYADA ADALARINA YÖNELMİŞTİ ...
TEHLİKELİ BİR PİKE'YE GEÇEREK BİR TÜRLÜ PEŞİMİ BIRAKMIYAN O İKİ UÇAKTAN KURTULDUM. ŞİMDİ KARA SULARI DIŞINDAYIM... ARTIK KORKACAK BİR ŞEY KALMADI...
FAKAT ALLAHIM NE KORKUNÇ BİR MANEVRAYDI YAPTIĞIM... NEREDEYSE DENİZE SAPLANACAKTIM. HAVA DA ÇOK BERBATLAŞTI...
İZCİ II, BU ŞEKİLDE UÇUŞLA NİHAYET ADALARA YAKLAŞMIŞTI...
BÜYÜK OYUN BAŞLIYOR... "YEŞİL AKREP" İN ADAMLARI, BENİ ORDA BEKLİYORLAR... SONRA ONLARLA BİRLİKTE BABAMIN BULUNDUĞU YERE GİDECEĞİZ...
ANCAK, O HAYDUTLARIN İÇTEĞİNE BOYUN EĞECEK, UÇAĞI ONLARA TESLİM EDECEK DEĞİLİM...
ALO... BEN, YÜZBAŞI KUPER... İZCİ II'DEN SESLENİYORUM... SIFIR- SIFIR- İKİ...
BEN, "YEŞİL AKREP" İN AJANI... 320 DERECEYE YÖNELTİN UÇAĞI... SİZE YERDEN ÜÇGEN ŞEKLİNDE SARI RENKLİ İŞARET GÖSTERİLECEK. BUNUN ORTASINA İNİNİZ. DİKKAT..YANUŞ MANEVRALARDAN SAKININ...
DEMEK ORDALAR... BEKLİYORLAR... ŞÖYLE 20 DERECE SOLA DÖNELİM...
ÜÇ SARI IŞIKTAN ÜÇGEN GÖRÜNDÜ... ORASI İŞTE...
OKEY... ORAYA İNİNİZ VE DERHAL UÇAKTAN ÇIKINIZ...
DEDİKLERİNİ YAPARSAM, İHTİYATSIZLIK OLMAZ MI? BENİ DIŞARIYA ÇIKARDIKTAN SONRA UÇAĞIMI KAÇIRACAKLAR...
DAN, ENDİŞELİYDİ ... FAKAT ANİ BİR KARARLA İNİŞE GEÇTİ ...
DEVAMI GELECEK SAYIDA

Ted'in Amerikadaki başarılarını baltalıyan Allen'in maskesi nihayet düşürülmüş, Tedi-ye kurulan tuzaklar meydanan çıkarılmıştır.

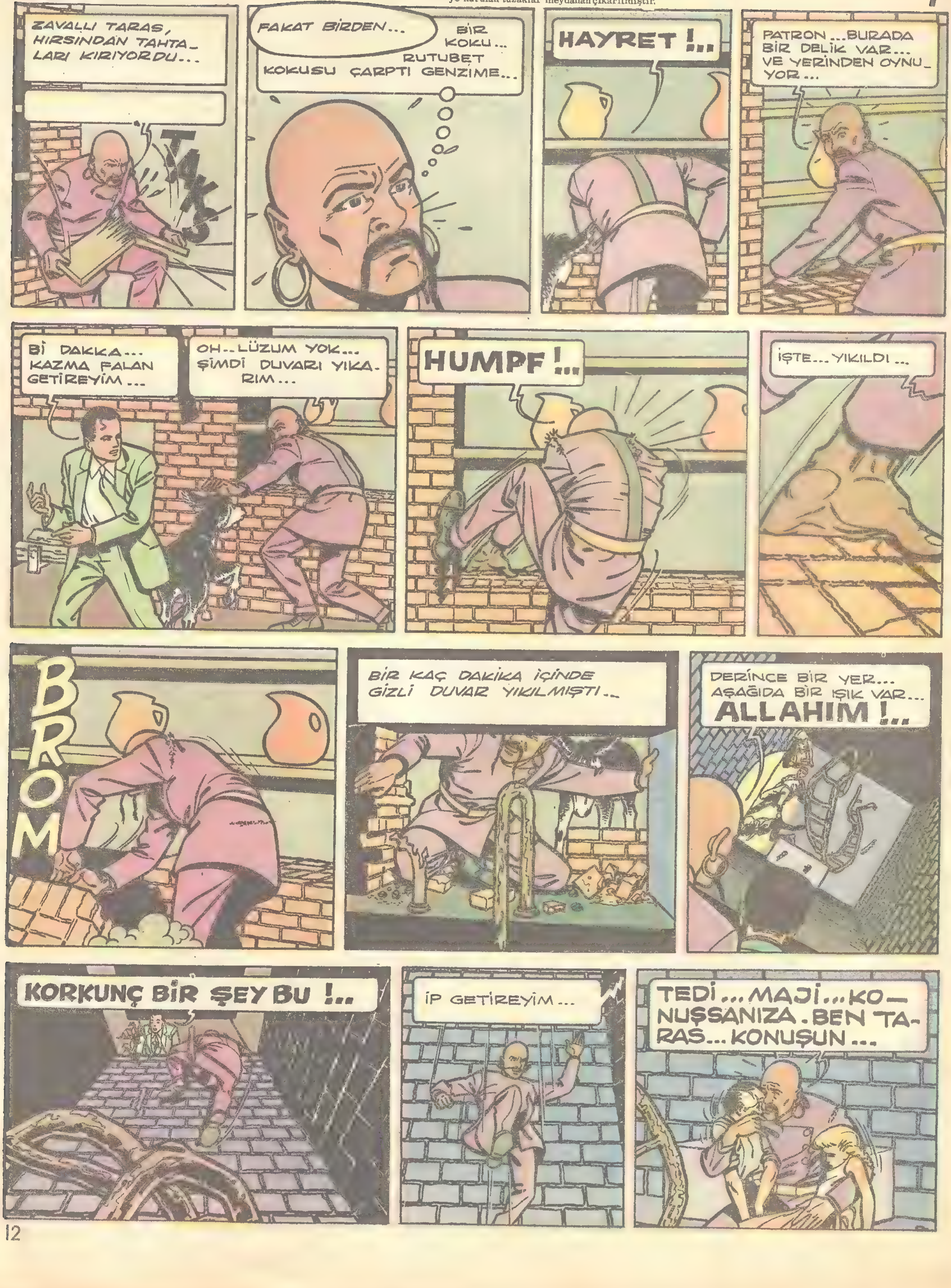

TARAS ... AL İPİ ...
ÖNCE TEDİ İLE MAJİ ... SONRA DA ALLEN KUYUDAN ÇIKA-RILDILAR ...
HEY, TARAS ... LERİ BRİG-TON DA ORDA ... GÖRMEDİN Mİ ONU ?..
GÖRMEDİM ... HA ... ŞEY ... BURADAYMIŞ EVET ... HAYRET ...
BİR KASANIN YANINA YIĞILIP KAL-MIŞ ... BELLA PÖRL'ÜN HAZİNESİ YANINDA ...
YARI BAYGIN HALDE ÇIKARILANLARDAN LERİ BRİGTON HENÜZ AYILMAMIŞTI ... ÇOCUKLAR, KENDİNE GELMİŞLERDİ ... BAŞLARINDAN GEÇENİ ANLATTILAR ...
PERİ MASALI GİBİ BİR ŞEY ...
DEMEK LERİ BRİG-TON HAKLIYMIŞ İDDİA-SINDA ... KİMSE ONA İNANMAMIŞTI ... BULUŞUYLA ÖVÜNE-BİLİR AMA, POLİS'E NE DİYECEK BAKA-LIM ?
BEVERLEY HİLS'DE ALLEN BÖRNS'ÜN VİLLÂSINDA SAAT, SABAHA KARŞI DÖRDÜ VURDU ...
BU SAAT OLDU HÂLÂ MEYDANLARDA YOK ... ALLEN'İN ORTADAN KAYBOLUŞUNA MÂNA VERMEK GEREK ...
FAKAT TAM O SIRADA ...
ZIRRR
NE ?.. EMİN MİSİN? HAYRET !
N'OLDU ?.. NE VAR ?..
POLİS, ELVİS'LE SELİM'İ TEVKİF ETMİŞ .. İŞLERİ ANLATIRLARSA BİZİM İÇİN ÇOK FENA OLACAK ... TEDİ, ELLERİNDEN KAÇMIŞ ...
ŞİMDİ ANLADIM ... MAHVOLDUK .. POLİS BİZİ YAKALAMADAN KAÇMALIYIZ ... BEN BAVULUMU HAZIRLIYAYIM ...
DEVAMI GELECEK SAYIDA

PERİLİ KÖŞK

Küçk Nil, Perili Köşk'ün ruh hastası olan sahibesini iyi etmiye çalışırken başına hiç ummadığı işler açılmış, hattâ hırsızlıkla bile itham edilmiştir.

1

DOĞAN... NASIL LÂF BUNLAR?..
BU KÖŞK BENİM... BURADA YALNIZ BEN OTURABİLİRİM... BİR BAŞKASININ VARLIĞINA TAHAMMÜL EDEMEM...
ARTIK YETER... BU MACERASEVER KIZ BURADAN GİTMELİ... SAHTECİ...
!
YALANCI... ALÇAK... SEFİL... DAHA NELER UYDURACAKSIN ?..
TATLI KONUŞ!...
ANNEANNECİĞİM, KENDİMİ TUTAMADIM.. ÖZÜR DİLERİM... FAKAT NİL DENİLEN BU KIZ SİZE İHANET ETTİ...
İHANET Mİ? NASIL İHANET ?..
ONUN BURAYA AYAK BASMASININ SEBEBİ SİZİ SOYMAK... HIRSIZLIK ETMEK.. HASTA OLUŞUNU FIRSAT BİLDİ... GÖSTERDİĞİNİZ İYİLİĞİ KÖTÜYE KULLANDI O...
YALAN... İNANMAM BÖYLE ŞEYLERE...
SİZ BİLİRSİNİZ...
İŞTE PIRLANTA KÜPELERİNİZİN MAHFAZASI... BU KUTUNUN İÇİNDEKİ KÜPELERİN NE OLDUĞUNU O BİLİR SİZE SÖYLESİN...
KORKUNÇ BİR ŞEY BU... BEN, BÖYLE MÜCEVHER OLDUĞUNU BİLE BİLMİYORUM. ODAMA GİRİLİYOR, BAVULUM AÇILIYOR VE BAVUL DARMADAĞIN HALE SOKULUYOR...
ALLAHIM... NEDİR BUNLAR..!?
KRİSTİN... ŞEY... NİL, YAVRUM... BENİ BİR ŞÜPHEDEN DAHA KURTAR...
MELİNA GELSİN.. SİZE, BENİM KİM OLDUĞUMU ANLATSIN... RİCA EDERİM...
NİL'İN BABASI DA O SIRALARDA YAKLAŞIYORDU...
GARİP BİR SEZİ... NİL SIKIŞIK BİR DURUMDA GALİBA... ALLAH HAYIRLARA ÇIKARSIN...
DEVAMI GELECEK SAYIDA

HIZLI İLE GOŞOLAR

Arjantin'e giden Hızlı, orada küçük cüssesiyle büyük başarılar kazanmış, herkese kendini sevdirmiştir. Ancak ona dişbileyenler de vardır:

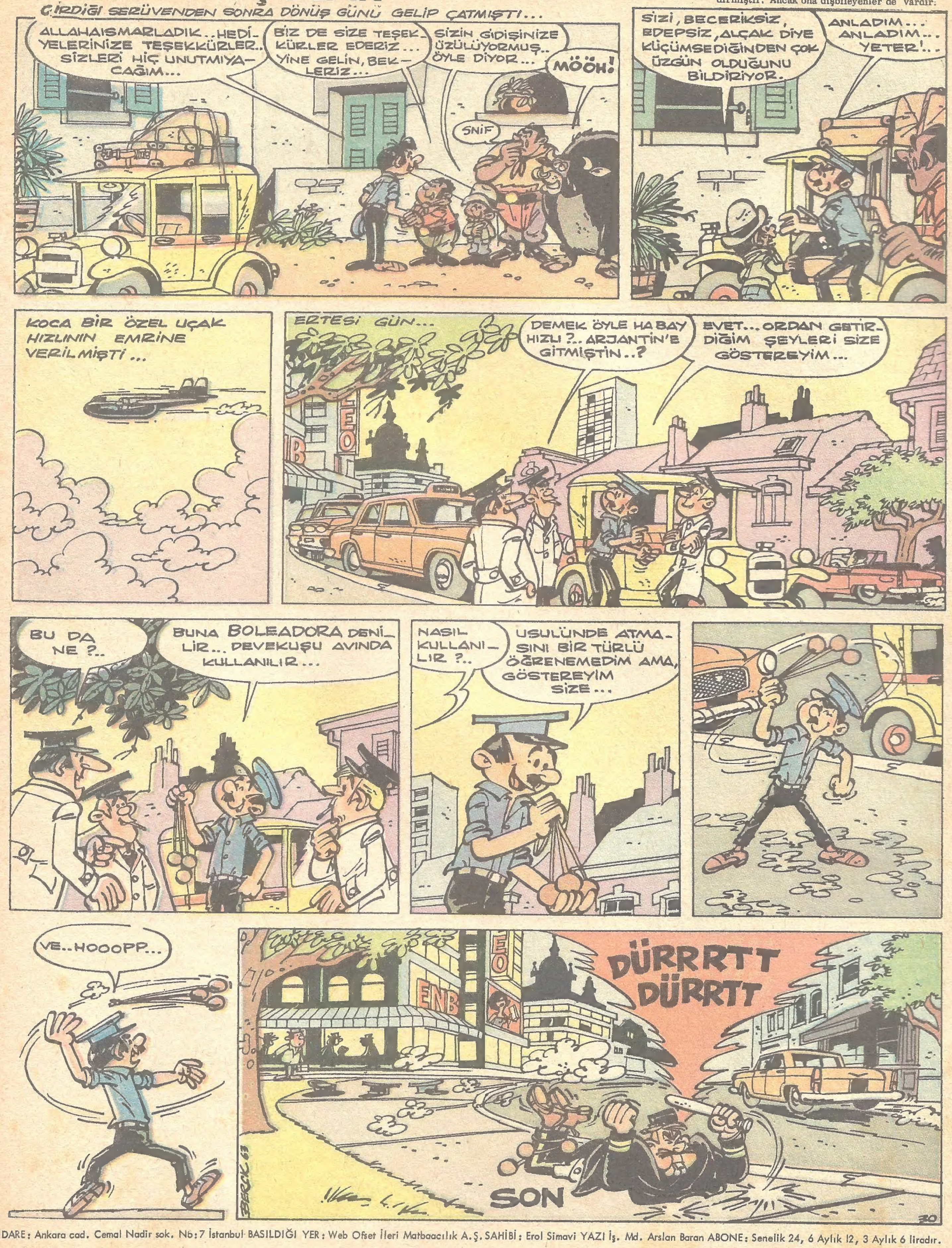

İDARE: Ankara cad. Cemal Nadir sok. No: 7 İstanbul BASILDIĞI YER: Web Ofset İleri Matbaacılık A.Ş. SAHİBİ: Erol Simavi YAZI İş. Md. Arslan Baran ABONE: Senelik 24, 6 Aylık 12, 3 Aylık 6 liradır.